



LEGENDA DE HACHURAS

- PAREDES EXISTENTES
- PAREDES Á CONSTRUIR
- PAREDES Á REBOCAR E PINTAR
- PAREDES COM REVESTIMENTO CERÂMICO
- PILARES METÁLICOS EXISTENTES
- PILARES METÁLICOS Á CONSTRUIR
- COBERTURA QUE SERÁ MANTIDA
- COBERTURA QUE SERÁ REMOVIDA E REFEITA
- COBERTURA NOVA Á CONSTRUIR
- GRAMADO EXISTENTE
- GRAMADO Á PLANTAR
- CALÇADA EXISTENTE
- EDIFICAÇÕES
- CALÇADA Á CONSTRUIR



Projeto Arquitetônico

FOLHA 01/04

PROPRIETÁRIO: Município de Tabapora CNPJ: 37.464.997/0001-40

TIPO DA OBRA: Reforma das dependências do Estadio Municipal de Tabaporã (Paulistão)

LOCAL: Rua Viviane esq. com a Rua Odete T. Lodi, Centro, Tabaporã - MT.

AUTOR DO PROJ.	RESP. TÉCNICO	PROPRIETÁRIO
NATASHA BENITES PIRES ENGENHEIRA CIVIL CREA 53585	WAGNER AP. BATISTA GONZAGA ENGENHEIRO CIVIL CREA 58943 ELETROTECNICO CFT 70386315191	Município de Tabapora 37.464.997/0001-40

ÁREAS:	DATA: Março de 2026
Terreno: 40.000,00 m²	ESCALA: INDICADA
Área para Reestruturar 22.000,00 m²	INST. PROVISÓRIAS:
Área Livre 18.000,00 m²	

APROVAÇÃO:



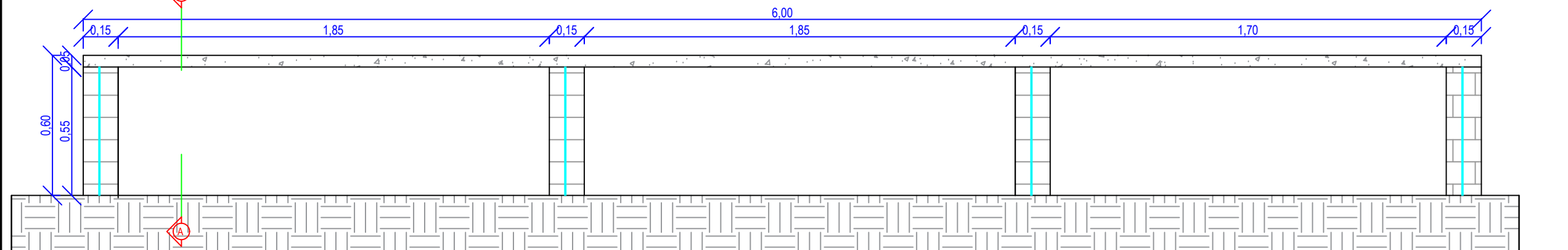
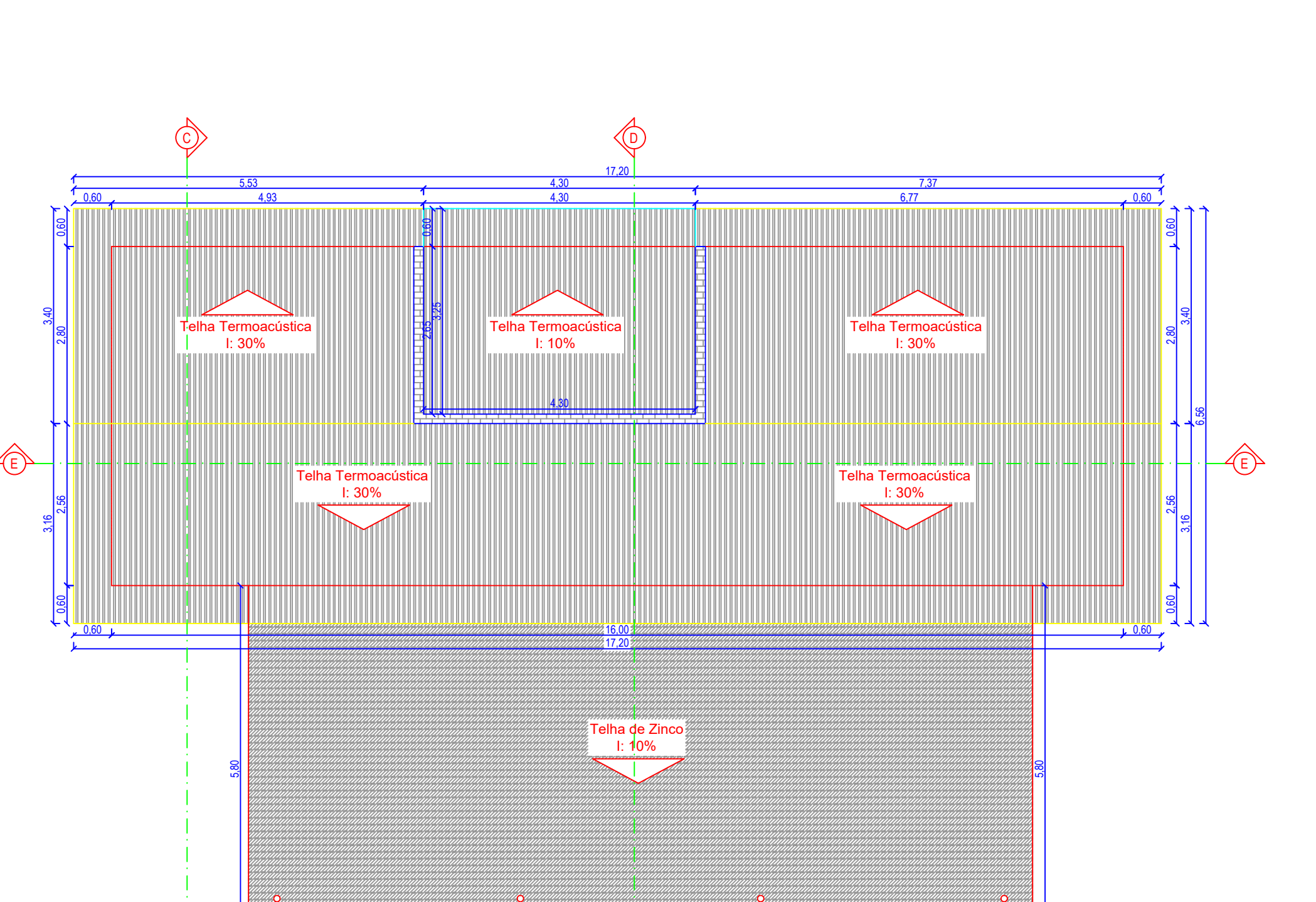
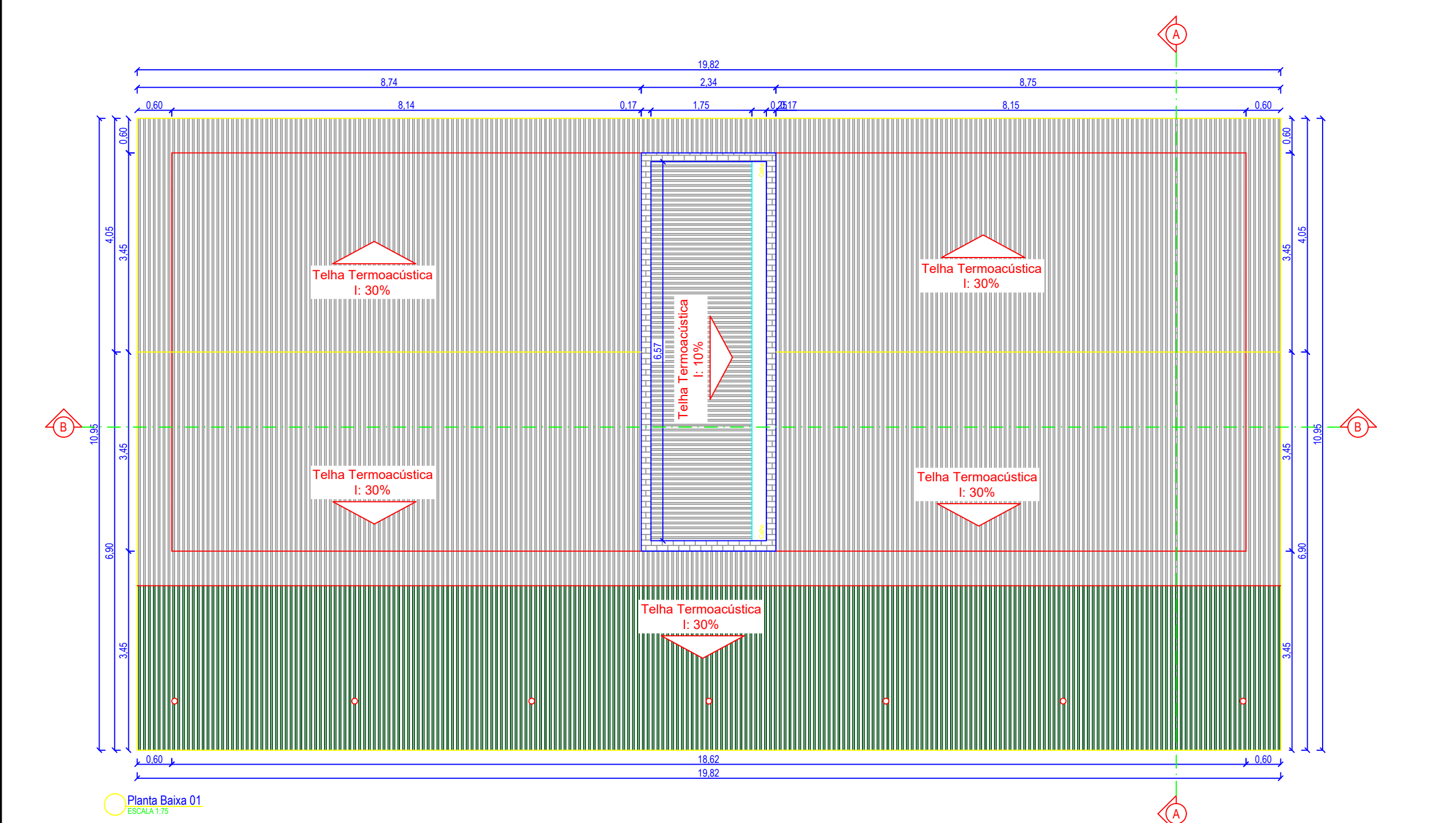
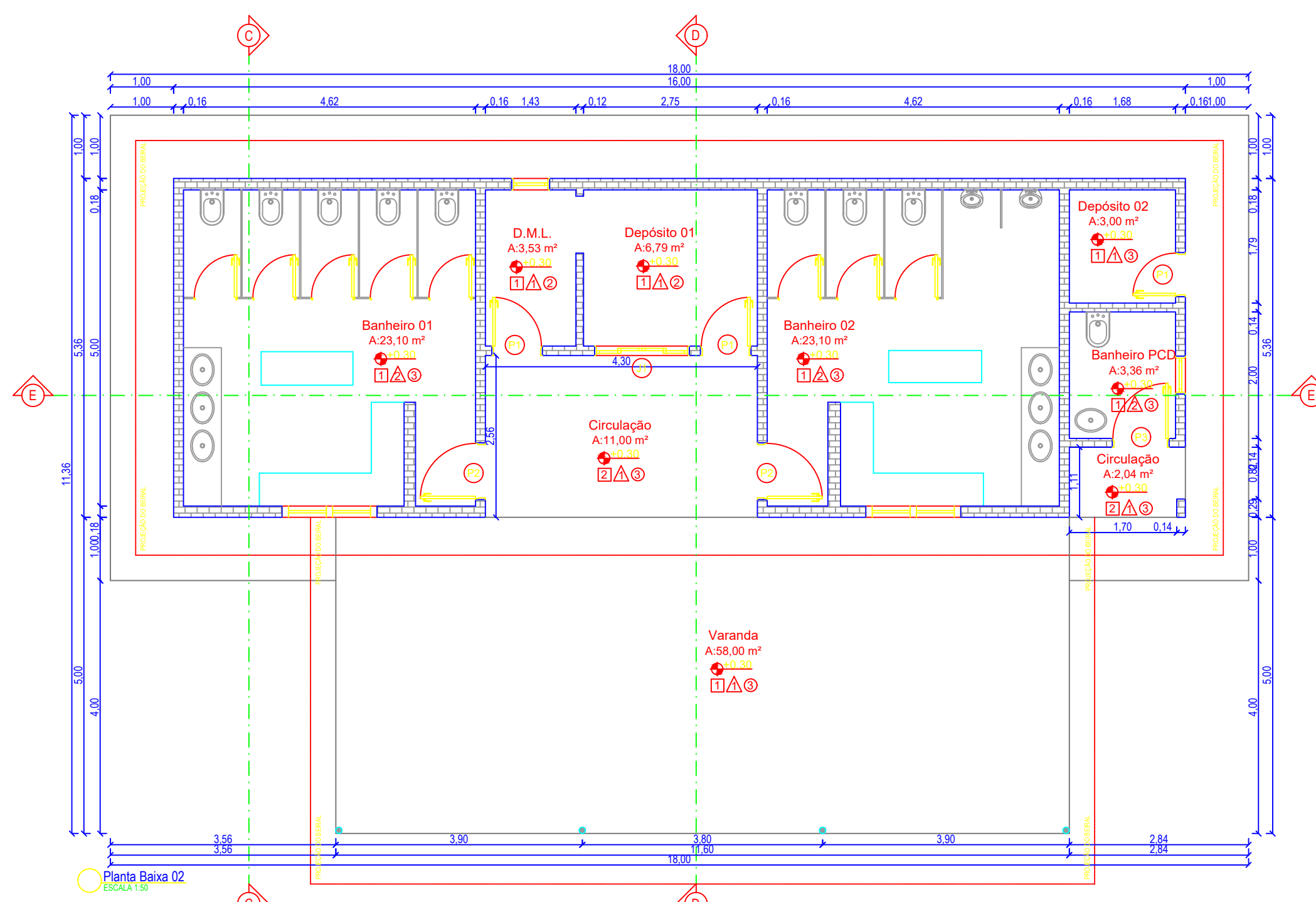
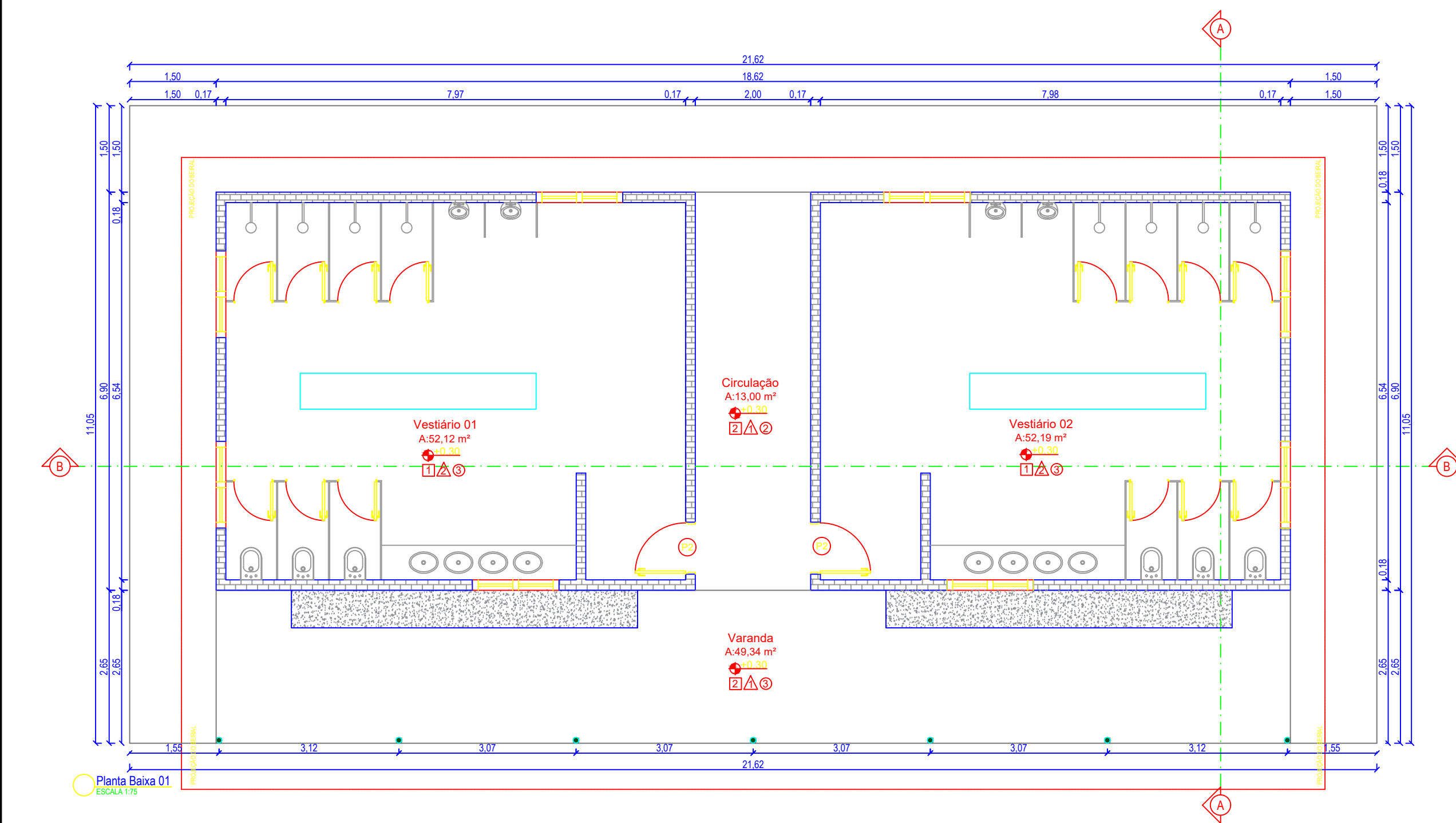

VISTA FRONTAL BANCO DE CONCRETO  
ESCALA 1:25

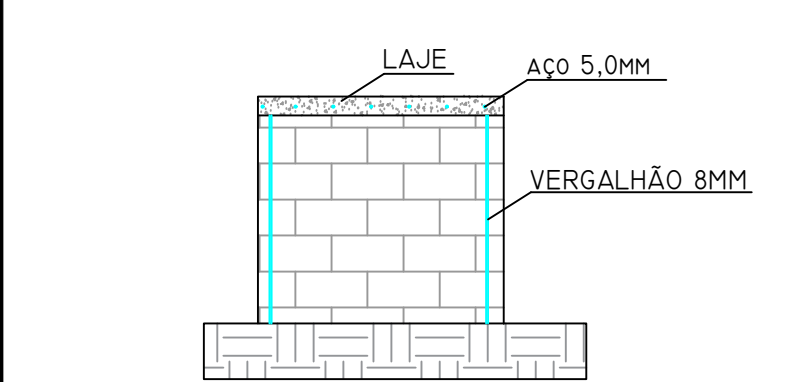

DETALHE CORTE  
ESCALA 1:20

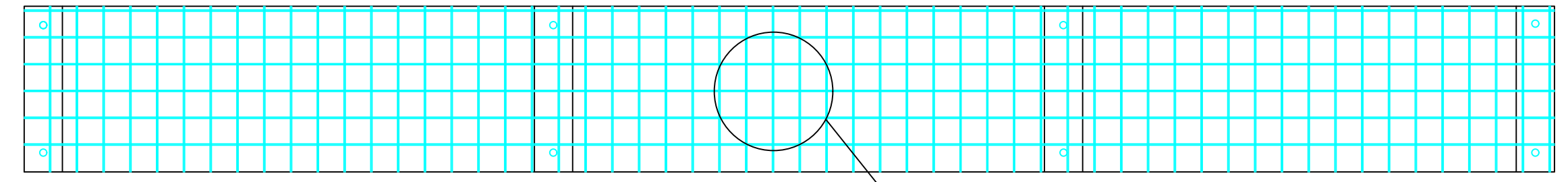

VISTA SUPERIOR BANCO DE CONCRETO  
ESCALA 1:25

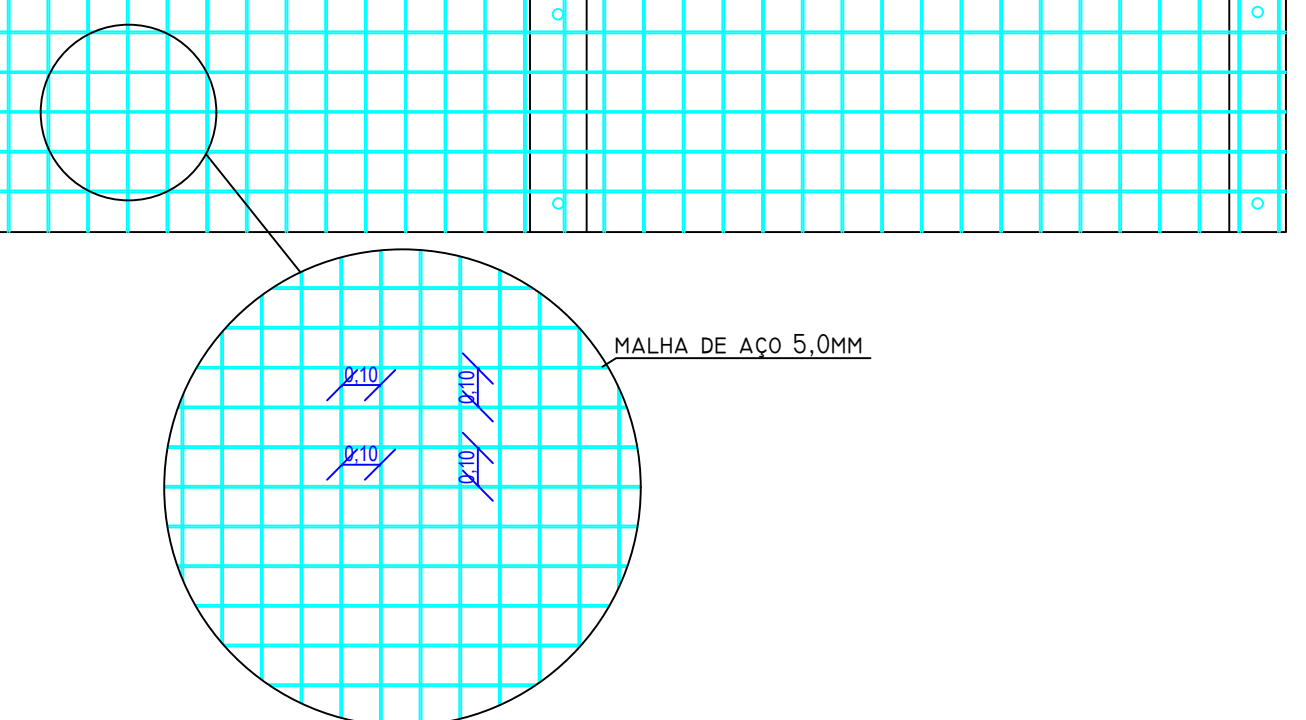









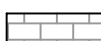

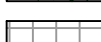
DETALHE MALHA  
ESCALA 1:20

## TABELA DE ESQUADRIAS PARA SEREM SUBSTITUÍDAS

COD	TIPO	LARGURA	ALTURA	PARAPEITO	MATERIAL	QTD	ÁREA (m²)
J1	Janela de correr 4 folhas	150	100	110	Alumínio	1	1.50
P1	Porta de abrir	80	210	-	Alumínio	3	5.04
P2	Porta de abrir	90	210	-	Alumínio	4	7.56
P3	Porta de abrir	100	210	-	Alumínio	1	1.89

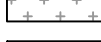
ESPECIFICAÇÕES
<input type="checkbox"/> PISO
1 - Piso Cerâmica
2 - Piso Bruto
3 - Concreto Polido
<input type="checkbox"/> PAREDE
1 - Pintura Acrílica
2 - Azulejo
<input type="checkbox"/> TETO
1 - Forro Gesso
2 - Laje
3 - Sem Forro

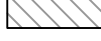
LEGENDA DE HACHURAS	
	PAREDES EXISTENTES
	PAREDES À CONSTRUIR
	PAREDES À REBOCAR E PINTAR
	PAREDES COM REVESTIMENTO CERÂMICO
	PILARES METÁLICOS EXISTENTES
	PILARES METÁLICOS À CONSTRUIR
	COBERTURA QUE SERÁ MANTIDA
	COBERTURA QUE SERÁ REMOVIDA E REFEITA
	COBERTURA NOVA À CONSTRUIR
	GRAMADO EXISTENTE
	GRAMADO À PLANTAR
	CALÇADA EXISTENTE
	EDIFICAÇÕES
	CALÇADA À CONSTRUIR

**PREFEITURA MUNICIPAL DE TABAPORÃ**  
DO ESTADO DE MATO GROSSO  
GESTÃO 2025/2028 - PELO BEM DE TABAPORÃ

## Projeto Arquitetônico

FOLHA **02/04**

PROPRIETÁRIO: Município de Tabapora CNPJ: 37.464.997/0001-40

TIPO DA OBRA: Reforma das dependências do Estadio Municipal de Tabaporã (Paulistão)

LOCAL: Rua Viviane esq. com a Rua Odete T. Lodi, Centro, Tabaporã - MT.

AUTOR DO PROJ.

**NATASHA BENITES PIRES**  
ENGENHEIRA CIVIL  
CREA 53585

RESP. TÉCNICO

**WAGNER AP. BATISTA GONZAGA**  
ENGENHEIRO CIVIL  
CREA 58943  
ELETROTECNICO  
CFT 70386315191

PROPRIETÁRIO

**Município de Tabapora**  
37.464.997/0001-40

ÁREAS:

Terreno: 40.000,00 m²

Área para Reestruturar: 22.000,00 m²

Área Livre: 18.000,00 m²

DATA: Março de 2026

ESCALA: INDICADA

INST. PROVISÓRIAS:

APROVAÇÃO:



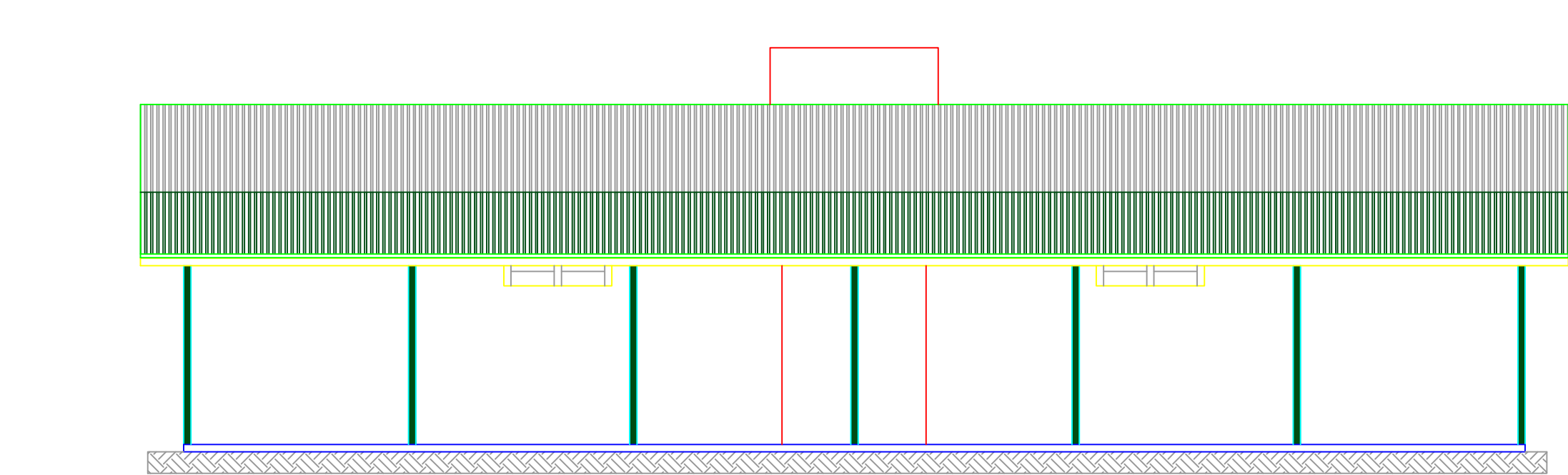

VISTA FRONTAL - PLANTA BAIXA 01  
ESCALA 1:75

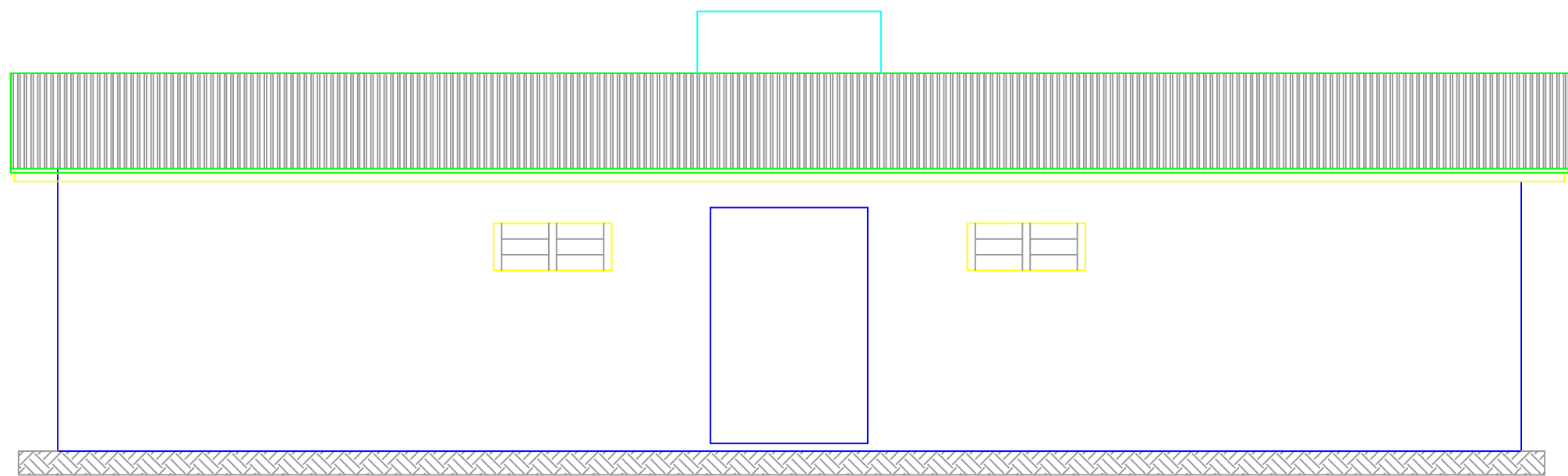

VISTA POSTERIOR - PLANTA BAIXA 01  
ESCALA 1:75

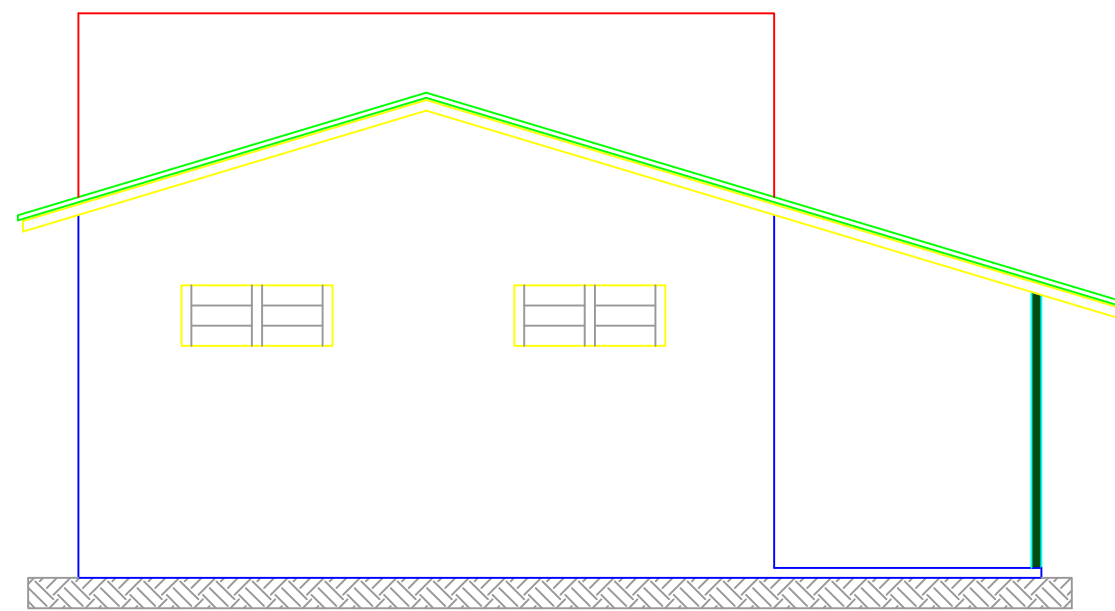

VISTA ESQUERDA - PLANTA BAIXA 01  
ESCALA 1:75

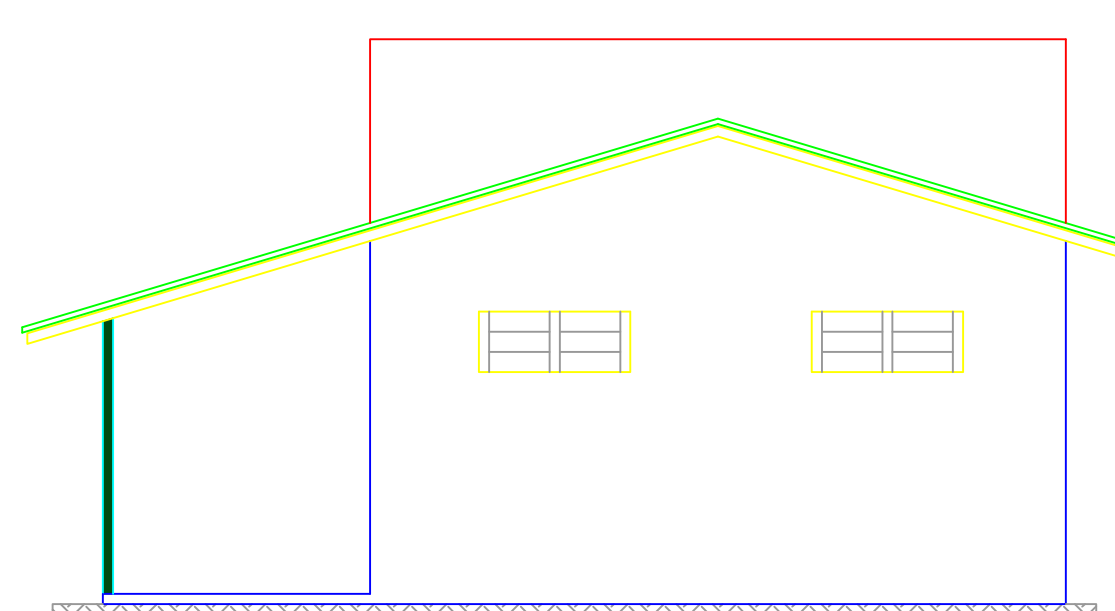

VISTA DIREITA - PLANTA BAIXA 01  
ESCALA 1:75

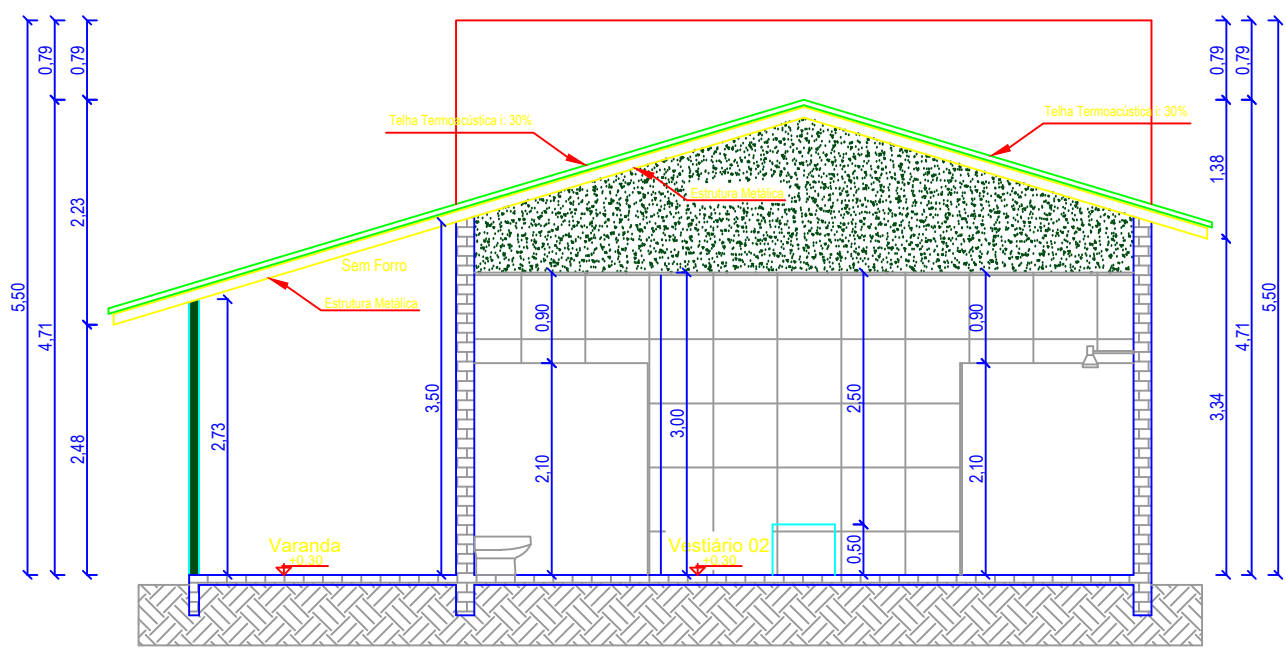

Corte AA - PLANTA BAIXA 01  
ESCALA 1:75

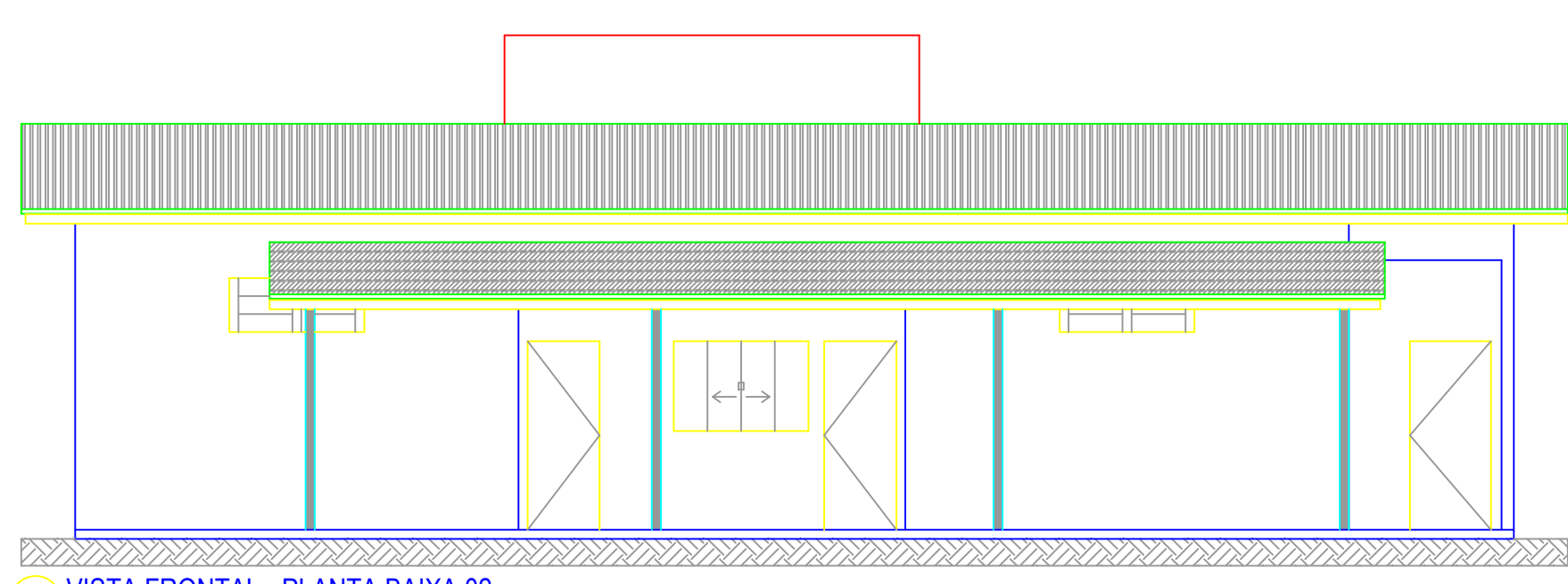

VISTA FRONTAL - PLANTA BAIXA 02  
ESCALA 1:75

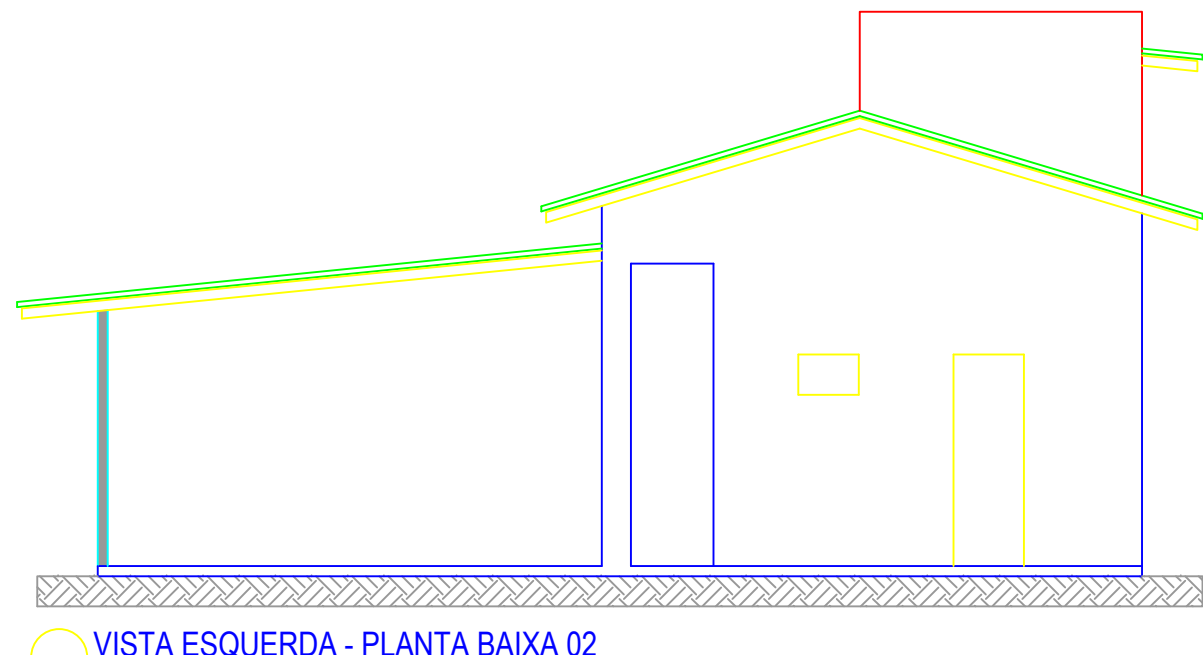

VISTA ESQUERDA - PLANTA BAIXA 02  
ESCALA 1:75

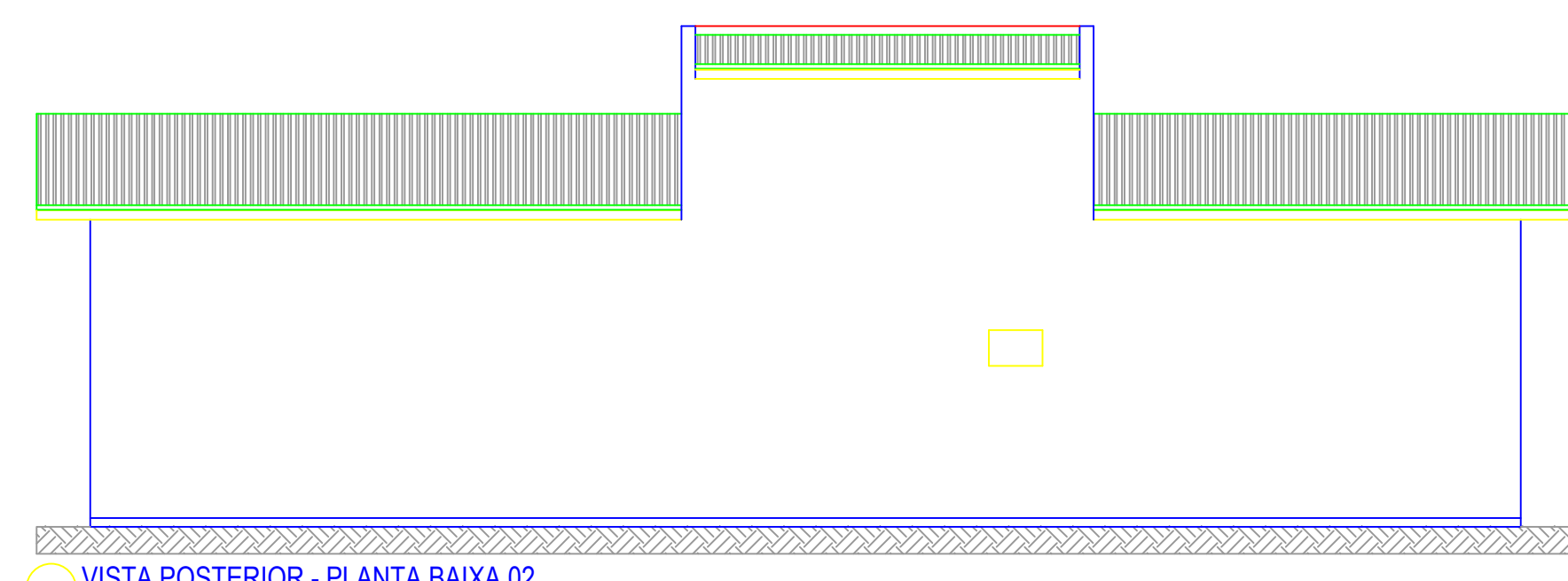

VISTA POSTERIOR - PLANTA BAIXA 02  
ESCALA 1:75

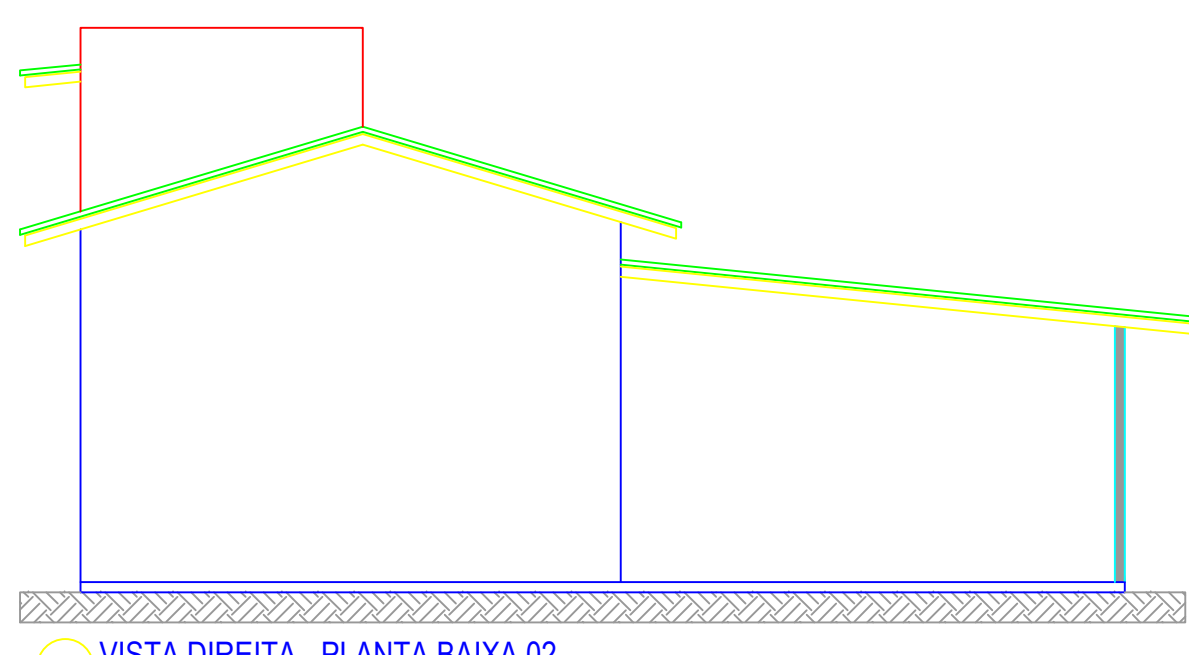

VISTA DIREITA - PLANTA BAIXA 02  
ESCALA 1:75

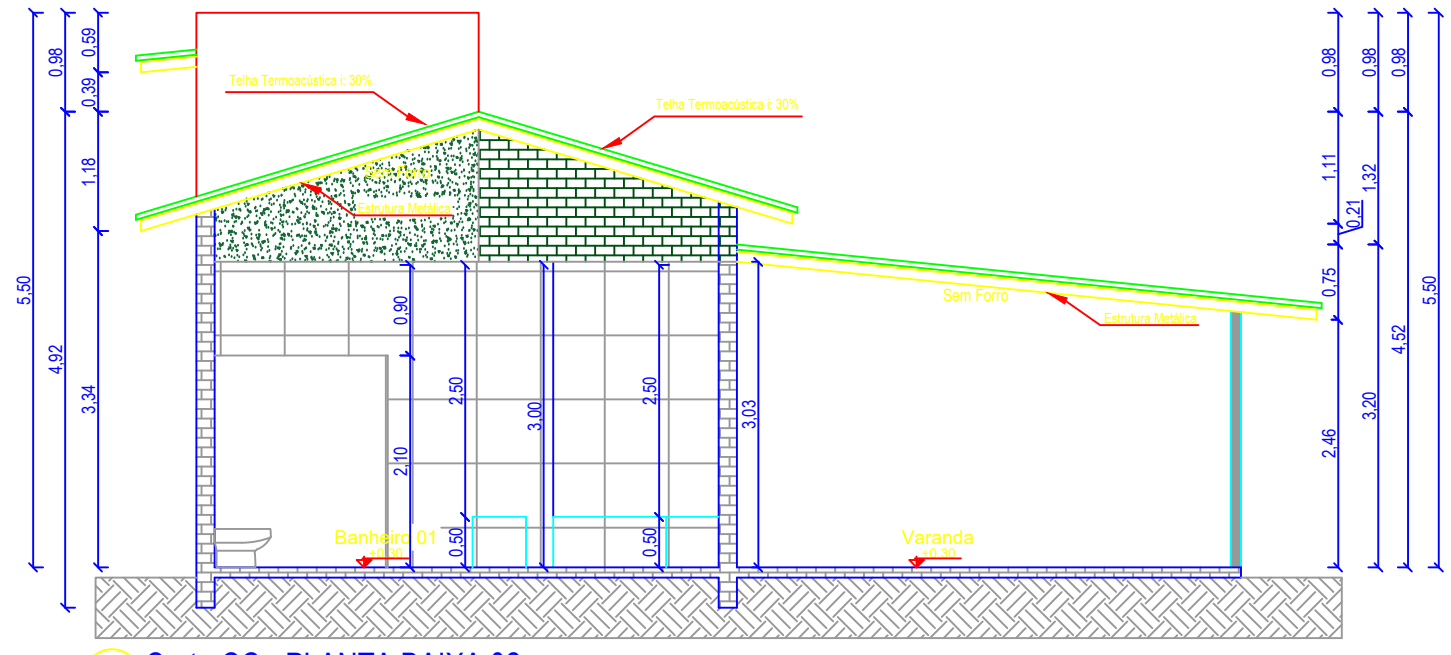

Corte CC - PLANTA BAIXA 02  
ESCALA 1:75

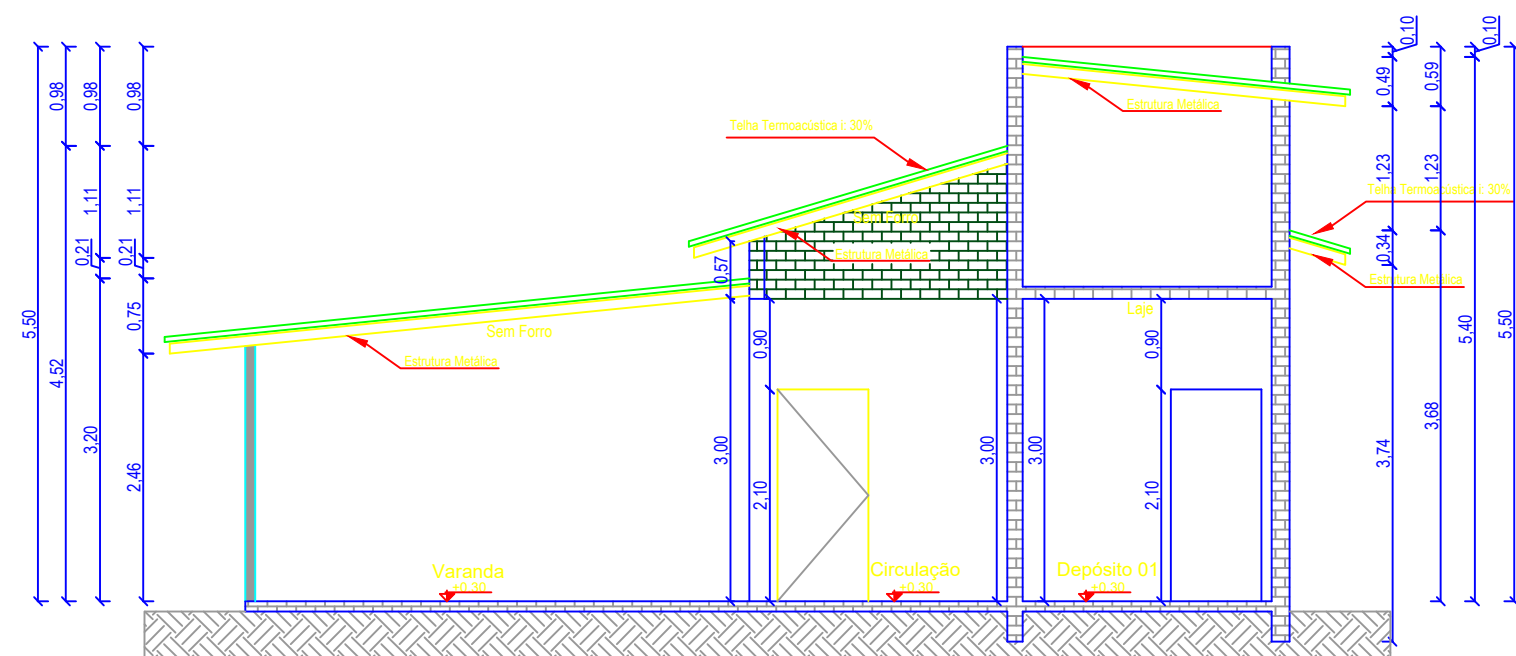

Corte DD - PLANTA BAIXA 02  
ESCALA 1:75

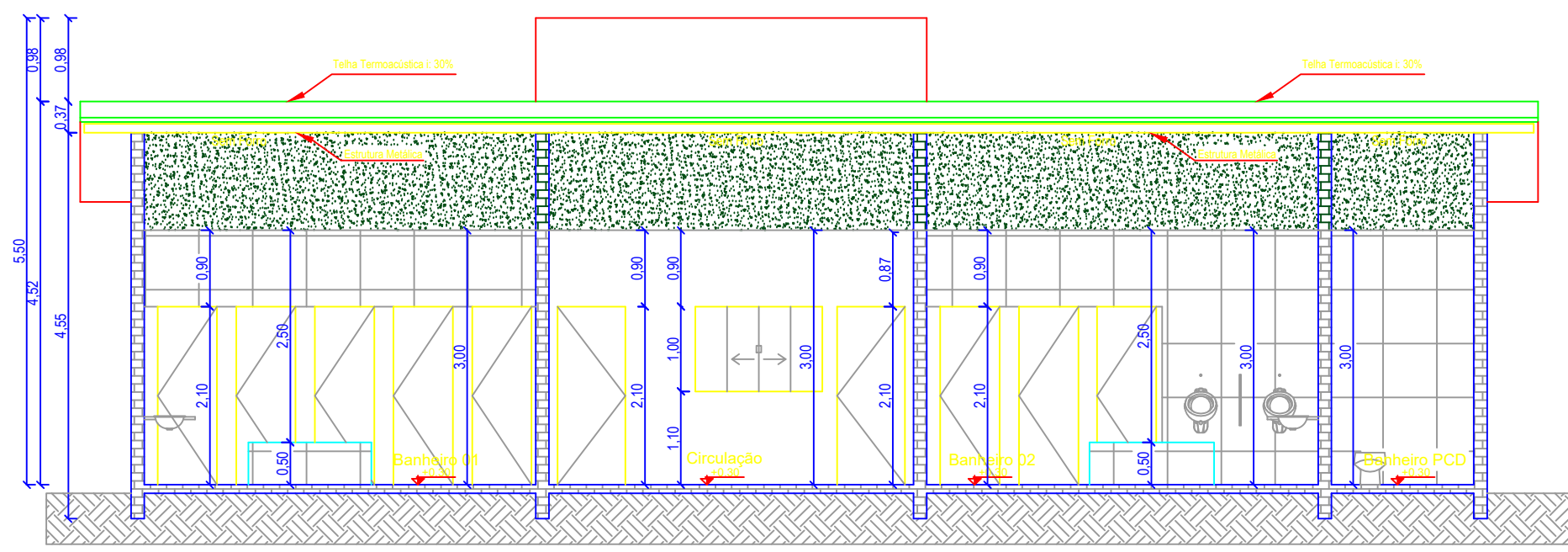

Corte EE - PLANTA BAIXA 02  
ESCALA 1:75

## TABELA DE ESQUADRIAS PARA SEREM SUBSTITUÍDAS

COD	TIPO	LARGURA	ALTURA	PARAPEITO	MATERIAL	QTD	ÁREA (m²)
J1	Janela de correr 4 folhas	150	100	110	Alumínio	1	1.50
P1	Porta de abrir	80	210	-	Alumínio	3	5.04
P2	Porta de abrir	90	210	-	Alumínio	4	7.56
P3	Porta de abrir	100	210	-	Alumínio	1	1.89

ESPECIFICAÇÕES
<input type="checkbox"/> PISO
1 - Piso Cerâmica 2 - Piso Bruto 3 - Concreto Polido
<input type="checkbox"/> PAREDE
1 - Pintura Acrílica 2 - Azulejo
<input type="checkbox"/> TETO
1 - Forro Gesso 2 - Laje 3 - Sem Forro

### LEGENDA DE HACHURAS

	PAREDES EXISTENTES
	PAREDES À CONSTRUIR
	PAREDES À REBOCAR E PINTAR
	PAREDES COM REVESTIMENTO CERÂMICO
	PILARES METÁLICOS EXISTENTES
	PILARES METÁLICOS À CONSTRUIR
	COBERTURA QUE SERÁ MANTIDA
	COBERTURA QUE SERÁ REMOVIDA E REFEITA
	COBERTURA NOVA À CONSTRUIR
	GRAMADO EXISTENTE
	GRAMADO À PLANTAR
	CALÇADA EXISTENTE
	EDIFICAÇÕES
	CALÇADA À CONSTRUIR



## Projeto Arquitetônico

FOLHA **03/04**

PROPRIETÁRIO: Município de Tabapora CNPJ: 37.464.997/0001-40

TIPO DA OBRA: Reforma das dependências do Estadio Municipal de Tabaporã (Paulistão)

LOCAL: Rua Viviane esq. com a Rua Odete T. Lodi, Centro, Tabaporã - MT.

AUTOR DO PROJ.	RESP. TÉCNICO	PROPRIETÁRIO
<b>NATASHA BENITES PIRES</b> ENGENHEIRA CIVIL CREA 55843	<b>WAGNER AP. BATISTA GONZAGA</b> ENGENHEIRO CIVIL CREA 58843 ELETROTECNICO CFT 70386315191	<b>Município de Tabapora</b> 37.464.997/0001-40

ÁREAS:	DATA:
Terreno: 40.000,00 m²	Março de 2026
Área para Reestruturar: 22.000,00 m²	ESCALA: INDICADA
Área Livre: 18.000,00 m²	INST. PROVISÓRIAS:

APROVAÇÃO: